

A RECICLAGEM AJUDA AS INSTITUIÇÕES

A **Valorsul** tem a missão ambiental de promover a reciclagem na sua região. A campanha **TONELADAS DE AJUDA** vem agora unir esta nossa missão à missão social de muitas instituições.

Abrimos as portas dos nossos centros de triagem e ecocentros para receber os materiais recicláveis que nos queiram entregar: os mesmos materiais que se colocam no ecoponto – embalagens de plástico e metal; papel e cartão; vidro.

Como contrapartida, vamos ajudar financeiramente as instituições aderentes. Aceitaremos os materiais que sejam entregues pela instituição diretamente ou por qualquer pessoa em seu nome.
Quanto mais reciclar, mais pessoas vamos ajudar!

Se conhece instituições que possam estar interessadas, passe a palavra. O ambiente agradece e as instituições também.



Para mais informações e inscrições contacte-nos para:

Tel: 808 200 135
Email: valorsul@valorsul.pt

www.valorsul.pt



TONELADAS DE AJUDA



TONELADAS DE AJUDA

CAMPANHA DE RECICLAGEM DE EMBALAGENS COM FIM SOLIDÁRIO

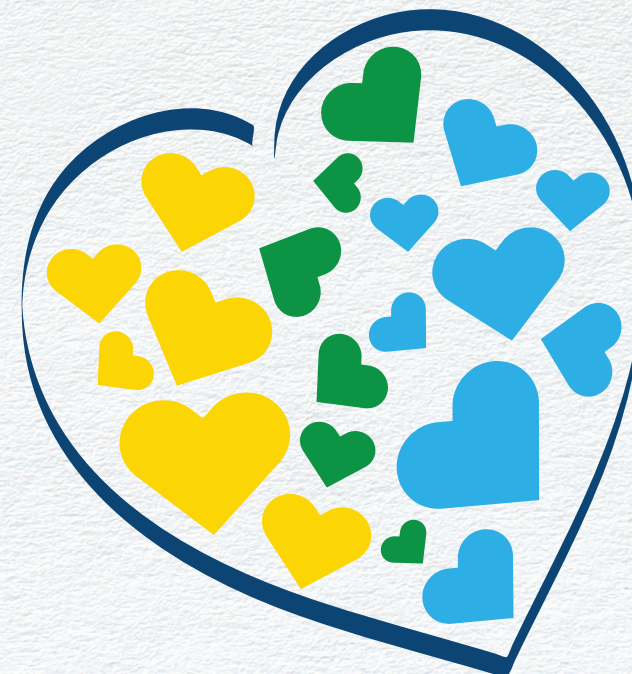

Recicla e ajuda quem mais precisa!

Onde podem ser entregues os materiais?

1. Centro de Triagem do Oeste e Ecoparque, Cadaval;
2. Centro de Triagem do Lumiar, Lisboa;
3. Nas 5 Estações de Transferência e Ecocentros de Alenquer; Nazaré; Óbidos; Rio Maior; Sobral de Monte Agraço.
(ver locais em valorsul.pt)

Qual a contrapartida que a instituição vai receber?

Por cada tonelada	Locais 1 e 2	Restantes locais
Latas/ plástico/ filme (tudo misturado ou em separado) Tampinhas	€ 350,00	€ 300,00
Papel/ Cartão	€ 100,00	€ 85,00
Embalagens de vidro	€ 25,00	€ 22,50

O material é pesado e o doador fica com o talão de pesagem.

Não sou uma instituição mas gostaria de ajudar outras instituições. Posso escolher qual a instituição que vou ajudar?

Sim. Basta ir a valorsul.pt e procurar o projeto **TONELADAS DE AJUDA** na nossa área de educação ambiental onde pode consultar as instituições que já aderiram.



A RECICLAGEM AJUDA AS INSTITUIÇÕES

	Ecoponto Verde	Ecoponto Azul	Ecoponto Amarelo	Tampinhas
Resíduos Abrangidos	<ul style="list-style-type: none"> - Garrafas - Frascos - Boiões 	<ul style="list-style-type: none"> - Caixas de cartão - Revistas e jornais - Papel de escrita e impressão 	<ul style="list-style-type: none"> - Embalagens de plástico - Embalagens de metal - Pacotes de bebida - Sacos de plástico 	<ul style="list-style-type: none"> - Tampinhas de embalagens de plástico em polipropileno e polietileno de alta densidade, ex. champôs, detergentes, amaciadores, águas, sumos, iogurtes líquidos.
Resíduos NÃO Abrangidos	<p>Não aceitamos</p> <ul style="list-style-type: none"> - Loijas e cerâmicas - Vidro plano e janelas - Cristais e espelhos - Frascos de medicamentos - Lâmpadas - Sacos de plástico 	<p>Não aceitamos</p> <ul style="list-style-type: none"> - Sacos de plástico - Papel sujo - Sacos de cimento - Produtos tóxicos - Fraldas - Papel vegetal - Papel plastificado 	<p>Não aceitamos</p> <ul style="list-style-type: none"> - Papel e cartão - Eletrodomésticos - Pilhas - Outros plásticos não embalagem - Vidro 	<p>Não aceitamos</p> <ul style="list-style-type: none"> - Tampas de outros tipos de plástico. Ex. tampas de caixas de manteiga ou margarina, ou de outros materiais; - Tampas que contenham componentes não plásticos (metal, cortiça) - Tampas de jerricans ou de recipientes para conservar alimentos - Tampas com restos de colas, tintas, vernizes, produtos de gráficas, silicões, terra, gordura, ou outro tipo de contaminante não especificado - Tampas de materiais não embalagem (ex: Tampas de "Tupperware" e caixas de plástico)
Condições de entrega	Cada entrega deve ter no mínimo 50 kg (aproximadamente)	Cada entrega deve ter no mínimo 50 kg (aproximadamente)	Cada entrega deve ter no mínimo 50 kg (aproximadamente) Embalagens vazias e espalmadas	Cada entrega deve ter no mínimo 50 kg (aproximadamente) Acondicionadas em big bags (sacos de plástico grandes).